

ÉTÉ 2026



AMITIÉ • PARTAGE • DÉCOUVERTES • JEUX

Accueil de Loisirs
Les Hirondelles



département
Haute-Vienne



santé
famille
retraite
services

L'essentiel & plus encore



ALLOCATIONS
FAMILIALES

Caf
de la
Haute-Vienne



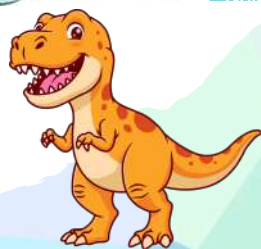

3-5 ANS

06 - 10 JUILLET

DINOSAURES

- Lundi 6 :** Découvrons les dinosaures / Marche des Dinos
- Mardi 7 :** L'ère des dinosaures / Bataille des Dinos
- Mercredi 8 :** L'évolution des dinosaures / Puzzle géant
- Jeudi 9 :** Quiz et relais dinosaures / Jeu de l'archéologue
- Vendredi 10 :** Sortie Préhisto Dino Parc (46) : 7h30-18h30

03 - 07 AOÛT

LES COULEURS

- Lundi 3 :** Le rouge et ses saveurs / Jeu de la tomate
- Mardi 4 :** Apporte soleil et joie / Couleurs de la nature
- Mercredi 5 :** Crée ton asperge / Chasse aux couleurs
- Jeudi 6 :** La grappe de César / Memory géant
- Vendredi 7 :** Journée Cabanes dans les bois (Partie 2)

13 - 17 JUILLET

LES 5 SENS

- Lundi 13 :** La vue / Jeu d'observation
- Mardi 14 :** C'est férié !
- Mercredi 15 :** Le goût et l'odorat / Kim goût
- Jeu. 16 :** Sortie Accrobranche "Aventure parc" (16) : 9h-17h30
- Ven. 17 :** Grand jeu : "Devine qui est le coupable ?"



10 - 14 AOÛT

ABEILLES ET MIEL

- Lundi 10 :** La ruche / Cherche ton abeille
- Mardi 11 :** Les fleurs mellifères / Rallye des fleurs
- Mercredi 12 :** Pain d'épices / Qui fera le plus de miel ?
- Jeudi 13 :** Sortie Festival de Confolens (16) : 9h30-17h45
- Ven. 14 :** Qui mange du miel ? / Grand jeu "L'homme en noir"



20 - 24 JUILLET

TOUR DU MONDE

- Lundi 20 :** Crocopik part en voyage / L'arbre du monde
- Mardi 21 :** L'Arctique : création / Pingouins, ours et otaries
- Mer. 22 :** Le Japon : kimono et éventail / Bataille memory
- Jeudi 23 :** L'Afrique : Biscuits léopard / Animaux africains
- Ven. 24 :** Sortie Plan d'eau de Pressignac (16) : 9h30-17h30

17-21 AOÛT

C'EST TOI L'ARTISTE !

- Lundi 17 :** Tableau comme Mondrian / Trier c'est gagné
- Mardi 18 :** Portrait de Picasso / Relais des artistes
- Mercredi 19 :** Tulipes d'Andy Warhol / Jeu des couleurs
- Jeudi 20 :** Tableau selon A.Herbin / Jeu des formes
- Vendredi 21 :** Sortie Parc Bellevue (87) : 9h30-18h

27 - 31 JUILLET

NATURE

- Lundi 27 :** Balade nature / Bouquet de fleurs
- Mardi 28 :** Personnages nature / Sons de la nature
- Mercredi 29 :** Mon petit oiseau / Oiseaux dans le nid
- Jeudi 30 :** Land'art / Attention à la coccinelle
- Vendredi 31 :** Journée Cabanes dans les bois (Partie 1)



24 - 31 AOÛT

A FOND LES JEUX !

- Lundi 24 :** 3 2 1 décollage / Jeu du béret soleil
- Mardi 25 :** La planète des animaux / Le chasseur de lièvre
- Mer. 26 :** La planète des Dinos / Sur les traces des Dinos
- Jeudi 27 :** Grand jeu "La planète des jeux"
- V. 28 :** Sortie Plan d'eau de Saint-Estèphe (24) : 9h-17h45
- Lundi 31 :** Choisis ton activité !



Inscriptions et réservations sur votre espace iNoé

Contact : Valérie Poirier

05 55 03 52 83 / 06 70 51 30 55



06 - 10 JUILLET

LES 5 SENS

- Lundi 6 :** Crée un œil / Découvre l'arc visuel
- Mardi 7 :** Crée ton œuvre à toucher / Boîte mystérieuse
- Mercredi 8 :** Quiz odorat et goût
- Jeudi 9 :** Oûie / Crée ton portrait / Ecoute et découvre
- Vendredi 10 :** Sortie Préhisto Dino Parc (46) : 7h30-18h30

03 - 07 AOÛT

100% SUCRÉ

- Lundi 3 :** Le royaume sucré / Le voleur du royaume
- Mardi 4 :** Les bonbons du monde / Le roi des gourmandises
- Mercredi 5 :** Les apprentis pâtissiers / Le relais des pâtissiers
- Jeudi 6 :** Les scientifiques du sucre / La livraison sucrée
- Vendredi 7 :** Journée Cabanes dans les bois

13 - 17 JUILLET

DEVIENS DÉTECTIVE !

- Lundi 13 :** Montre ta force / Crée ta loupe
- Mardi 14 :** C'est férié !
- Mercredi 15 :** Apprends à déchiffrer / Gendarmes et voleurs
- Jeu. 16 :** Sortie Accrobranche "Aventure parc" (16) : 9h-17h30
- Ven. 17 :** Carnet d'enquête / Grand jeu : "Qui est le coupable ?"

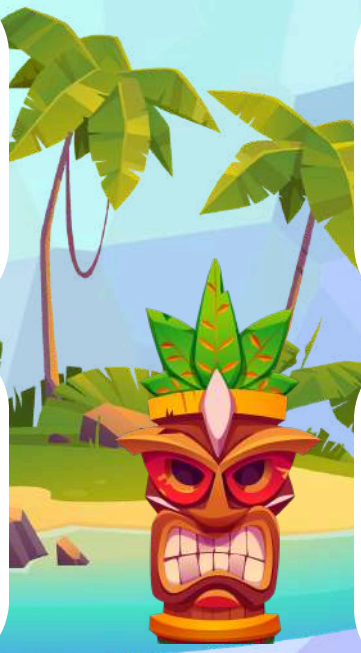

10 - 14 AOÛT

TROPICAL PARTY

- Lundi 10 :** Mon petit animal aquatique / Relais Mastermind
- Mardi 11 :** Le collier de fleurs / Thèque
- Mercredi 12 :** Créons nos cocktails / Bataille navale de l'été
- Jeudi 13 :** Sortie Festival de Confolens (16) : 9h30-17h45
- Ven. 14 :** Mon éventail / Grand jeu "L'homme en noir"

20 - 24 JUILLET

MUSIQUE, MAESTRO !

- Lundi 20 :** C'est quoi la musique? / Chaises musicales
- Mardi 21 :** Créons notre musique / Présentation aux 3-5 ans
- Mer. 22 :** Blind test / Relais musical
- Jeudi 23 :** Jeu "La boîte à musique" / Veillée jusqu'à 21h30
- Ven. 24 :** Sortie Plan d'eau de Pressignac (16) : 9h30-17h30

17-21 AOÛT

KOH LANTA ISLAND

- Lundi 17 :** Crée ton totem / Jeux d'observation
- Mardi 18 :** Question pour un survivant / Cabane de survie
- Mercredi 19 :** "Valise de Koh-Lanta" mon kit de survie
- Jeudi 20 :** Bracelet d'immunité / Chasse à l'immunité
- Vendredi 21 :** Sortie Parc Bellevue (87) : 9h30-18h

27 - 31 JUILLET

SÉJOUR CAMPING

- Séjour à l'espace Hermeline - Bussière-Galant(87)
- Hébergement sous tente
- Vélorail / Accrobranche / Labyrinthe des Hermines / Tir à l'arc
- Jeux de groupes / Vie collective / Veillée.....
- Départ le lundi à 9h retour le vendredi à 17h 30



24 - 31 AOÛT

SAFARI DES COULEURS

- Lundi 24 :** Mon serpent multicolore / "Poule renard vipère"
- Mardi 25 :** Léon le caméléon / Jeu "béret des couleurs"
- Mer. 26 :** Noirs et jaunes / "Caméléon contre salamandre"
- Jeudi 27 :** "Croco, j'aime croquer" / Grand jeu
- V. 28 :** Sortie Plan d'eau de Saint-Estèphe (24) : 9h-17h45
- Lundi 31 :** Choisis ton activité !

